

Funzioni del Frontespizio e del Quadro A

Il quadro "Dichiarante/Coniuge" è costituito dal Frontespizio e dal Quadro A.

Frontespizio

Il frontespizio contiene le informazioni relative al contribuente, in particolare il codice fiscale, i dati anagrafici, la residenza, il domicilio fiscale e inoltre i dati dei familiari a carico e del sostituto d'imposta.

Nel quadro del "Dichiarante" la maggior parte dei dati richiesti provengono dall'anagrafica della ditta.

Applicazioni	F24	Pf	TerFab	730															
Quadri	Dichiarante	BCD	E	FGI	8%	5%	2%	D	Coniuge	BCD	E	FGI	8%	5%	2%	C	Riepilogo	730_2_CAF	730_4
Guida online Controlli 1																			
<h1 style="margin: 0;">MODELLO 730/2018</h1> <h2 style="margin: 0;">Redditi 2017</h2>																			
Mod. N. <input type="text" value="1"/>																			
CONTRIBUENTE <input checked="" type="checkbox"/> DICHIARANTE <input type="checkbox"/> CONIUGE DICHIARANTE <input type="checkbox"/> DICHIARAZIONE CONGIUNTA <input type="checkbox"/> RAPPRESENTANTE O TUTORE																			
CODICE FISCALE DEL CONTRIBUENTE (obbligatorio) RSSMRA85A41D612H										Soggetto fiscalmente a carico di altri <input type="checkbox"/> 730 integrativo (vedere istruzioni) <input type="checkbox"/> 730 senza sostituto <input type="checkbox"/> Situazioni particolari <input type="checkbox"/> Quadro K <input type="checkbox"/>									
DATI DEL CONTRIBUENTE COGNOME (per le donne indicare il cognome da nubile) Rossi NOME Mario SESSO (M o F) F										CODICE FISCALE DEL RAPPRESENTANTE O TUTORE _____									
DATA DI NASCITA GIORNO MESE ANNO 01/01/1985										COMUNE (o Stato estero) DI NASCITA FIRENZE									
PROVINCIA (sigla) FI										TUTELATO/A MINORE <input type="checkbox"/>									
COMUNE _____										PROVINCIA (sigla) _____									
C.A.P. _____										NUM. CIVICO _____									
TIPOLOGIA (Via, piazza, ecc.) _____										INDIRIZZO _____									
FRAZIONE _____										DATA DELLA VARIAZIONE GIORNO MESE ANNO _____									
TELEFONO E POSTA ELETTRONICA TELEFONO PREFISSO NUMERO 0612345678										CELLULARE 330123456									
INDIRIZZO DI POSTA ELETTRONICA rossimario@rossimario.it										Dichiarazione presentata per la prima volta <input type="checkbox"/>									
DOMICILIO FISCALE AL 01/01/2017 COMUNE ROMA PROVINCIA (sigla) RM										FUSIONE COMUNI <input checked="" type="checkbox"/>									
DOMICILIO FISCALE AL 01/01/2018 COMUNE _____ PROVINCIA (sigla) _____										FUSIONE COMUNI <input type="checkbox"/>									
										Casi particolari add. regionale <input type="text" value="1"/>									

Il corretto inserimento dei dati in anagrafica è quindi un requisito fondamentale per l'esatta compilazione del frontespizio.

Per il "Coniuge" occorre invece inserire i dati direttamente nel relativo modello.

FUSIONE COMUNI

DOMICILIO FISCALE AL 1/1/2017

Se il Comune in cui si risiede è stato istituito per fusione avvenuta fino al 1/1/2017 e se tale Comune ha deliberato aliquote dell'addizionale comunale all'Irpef differenziate per ciascuno dei territori dei Comuni estinti, è necessario che risulti compilata la casella "Fusione comuni" con l'indicazione dell'apposito codice identificativo dell'ex-comune riportato nell'apposita tabella presente nelle istruzioni al modello 730/2018.

Tabella 11 – Elenco dei codici identificativi da indicare nella casella "Fusione comuni" del rigo domicilio fiscale 1° gennaio 2017

DATA FUSIONE	NUOVI COMUNI NATI NEL 2016 E IL 1° GENNAIO 2017 DA FUSIONI DI COMUNI	CODICE IDENTIFICATIVO COMUNE	PROVINCIA	COMUNI DI ORIGINE	CODICE IDENTIFICATIVO EX COMUNE
01/01/2016	MONTESCUDO-MONTE COLOMBO	M368	RN	Ex Comune di MONTE COLOMBO	F476
				Ex Comune di MONTESCUDO	F641
23/02/2016	ALPAGO	M375	BL	Ex Comune di PIEVE D'ALPAGO	G638
				Ex Comune di PUOS D'ALPAGO	H092
				Ex Comune di FARRA D'ALPAGO	D506
01/01/2017	ABETONE CUTIGLIANO	M376	PT	Ex Comune di ABETONE	A012
				Ex Comune di CUTIGLIANO	D235
01/01/2017	ALTA VALLE INTELVI	M383	CO	Ex Comune di RAMPONIO VERNA	H171
				Ex Comune di LANZO D'INTELVI	E444
				Ex Comune di PELLIO INTELVI	G427
01/01/2017	COLLI AL METAURO	M380	PU	Ex Comune di MONOTEMAGGIORE AL	F555
				Ex Comune di SALTARA	H721
				Ex Comune di SERRUNGARINA	I670
01/01/2017	MONTALCINO	M378	SI	Ex Comune di MONTALCINO	F402
				Ex Comune di SAN GIOVANNI D'ASSO	H911
01/01/2017	SAN MARCELLO PITEGLIO	M377	PT	Ex Comune di SAN MARCELLO PISTOIESE	H980
				Ex Comune di PITEGLIO	G715
				Ex Comune di BARCHI	A639
01/01/2017	TERRE ROVERESCHE	M379	PU	Ex Comune di ORCIANO DI PESARO	G089
				Ex Comune di PIAGGE	G537
				Ex Comune di SAN GIORGIO DI PESARO	H886
01/01/2017	VALFORNACE	M382	MC	Ex Comune di PIEVEBOVIGLIANA	G637
				Ex Comune di FIORDIMONTE	D609

Pertanto, se il comune indicato nel rigo relativo al "Domicilio fiscale al 1/1/2017" è uno dei comuni indicati nella colonna "Nuovi comuni", della tabella sopra riportata, è obbligatoria la compilazione della casella "Fusione comuni" presente nel medesimo rigo la quale può assumere solo uno dei valori riportati nella colonna "Codice Identificativo ex comune" previsti per il nuovo comune.

Se, invece, il comune indicato nel rigo relativo al "Domicilio fiscale al 1/1/2017" non è tra quelli riportati nella colonna "Nuovi comuni", la casella "Fusione comuni" non deve risultare compilata.

DOMICILIO FISCALE AL 1/1/2018

Tabella 12 – Elenco dei codici identificativi da indicare nella casella "Fusione comuni" del rigo domicilio fiscale 1° gennaio 2018

DATA FUSIONE	NUOVI COMUNI NATI NEL 2016, IL 1° GENNAIO 2017 E NEL 2017 DA FUSIONI DI COMUNI	CODICE IDENTIFICATIVO COMUNE	PROVINCIA	COMUNI DI ORIGINE	CODICE IDENTIFICATIVO EX COMUNE
01/01/2016	MONTESCUDO-MONTE COLOMBO	M368	RN	Ex Comune di MONTE COLOMBO	F476
				Ex Comune di MONTESCUDO	F641
23/02/2016	ALPAGO	M375	BL	Ex Comune di PIEVE D'ALPAGO	G638
				Ex Comune di PUOS D'ALPAGO	H092
				Ex Comune di FARRA D'ALPAGO	D506
01/01/2017	ABETONE CUTIGLIANO	M376	PT	Ex Comune di ABETONE	A012
				Ex Comune di CUTIGLIANO	D235
01/01/2017	ALTA VALLE INTELVI	M383	CO	Ex Comune di RAMPONIO VERNA	H171
				Ex Comune di LANZO D'INTELVI	E444
				Ex Comune di PELLIO INTELVI	G427
01/01/2017	COLLI AL METAURO	M380	PU	Ex Comune di MONOTEMAGGIORE AL	F555
				Ex Comune di SALTARA	H721
				Ex Comune di SERRUNGARINA	I670
01/01/2017	MONTALCINO	M378	SI	Ex Comune di MONTALCINO	F402
				Ex Comune di SAN GIOVANNI D'ASSO	H911
01/01/2017	SAN MARCELLO PITEGLIO	M377	PT	Ex Comune di SAN MARCELLO PISTOIESE	H980
				Ex Comune di PITEGLIO	G715
				Ex Comune di BARCHI	A639
01/01/2017	TERRE ROVERESCHE	M379	PU	Ex Comune di ORCIANO DI PESARO	G089
				Ex Comune di PIAGGE	G537
				Ex Comune di SAN GIORGIO DI PESARO	H886
01/01/2017	VALFORNACE	M382	MC	Ex Comune di PIEVEBOVIGLIANA	G637
				Ex Comune di FIORDIMONTE	D609
17/02/2017	VAL LIONA	M384	VI	Ex Comune di GRANCONA	E138
				Ex Comune di SAN GERMANO DEI BERICI	H863
01/03/2017	SERMIDE E FELONICA	I632	MN	Ex Comune di SERMIDE	I632
				Ex Comune di FELONICA	D529
				Ex Comune di CASOLE BRUNZIO	B983
				Ex Comune di PEDACE	G400
05/05/2017	CASALE DEL MANCO	M385	CS	Ex Comune di SERRA PEDACE	I650
				Ex Comune di SPEZZANO PICCOLO	I898
				Ex Comune di TRENTO	L375

Se il comune indicato nel rigo relativo al "Domicilio fiscale al 1/1/2018" è uno dei comuni indicati nella colonna "Nuovi comuni" della tabella di seguito riportata, è obbligatoria la compilazione della casella "Fusione comuni" presente nel medesimo rigo la quale può assumere solo uno dei valori riportati nella colonna "Codice

Se, invece, il comune indicato nel rigo relativo al "Domicilio fiscale al 1/1/2018" non è tra quelli riportati nella colonna "Nuovi comuni", la casella "Fusione comuni" non deve risultare compilata.

Gestione della casella FUSIONE COMUNI all'interno del software GB.

Se nel domicilio fiscale all'01/01/2017 o all'01/01/2018 è indicato uno dei Comuni istituiti per fusione (presente, nella colonna "Nuovi Comuni", delle sopra riportate tabelle 11 o 12) e non è impostato il campo FUSIONE COMUNI il software avverte con un messaggio dell'obbligatorietà dell'impostazione di questa casella.

CONTRIBUENTE DICHIARANTE CONIUGE DICHIARANTE DICHIARAZIONE CONGIUNTA RAPPRESENTANTE O TUTORE

CODICE FISCALE DEL CONTRIBUENTE (obbligatorio) **RSSGLI75C01H501Z**

DATI DEL CONTRIBUENTE
 COGNOME (per le donne indicare il cognome da nubile) **Rossetti**
 DATA DI NASCITA **01/03/1975** COMUNE (o Stato) **Roma**

Residenza variata / Prima presentazione
 COMUNE **CASALI DEL MANCO**
 TIPOLOGIA (Via, piazza, ecc.) **Roma**
 VIA **Roma**
 FRAZIONE

TELEFONO E POSTA ELETTRONICA
 TELEFONO PREFISSO **CASALI DEL MANCO** NUMERO **M385** CELLULARE

DOMICILIO FISCALE AL 01/01/2017 COMUNE **PEDACE** PROVINCIA (sigla) **G400 CS** FUSIONE COMUNI

DOMICILIO FISCALE AL 01/01/2018 COMUNE **CASALI DEL MANCO** PROVINCIA (sigla) **M385 CS** FUSIONE COMUNI

FAMILIARI A CARICO
 C = Coniuge **1** CONIUGE
 F1 = Primo figlio **2** PRIMO FIGLIO
 F = Figlio **3** FIGLIO
 A = Altro
 D = Figlio con disabilità

DETRAZIONE 100% AFFIDAMENTO FIGLI
 % **50**

PERCENTUALE ULTERIORE DETRAZIONE PER FAMIGLIE CON ALMENO 4 FIGLI
50,00

NUOVI COMUNI NATI NEL 2018, IN 8 GENITORI

DATA DI NASCITA	NUOVO COMUNE NATALE NEL 2018, IN 8 GENITORI	CODICE IDENTIFICATIVO COMUNE	PROVINCIA	COMUNE DA FUSIONE	CODICE IDENTIFICATIVO COMUNE
1/01/2018	MONTESCUIDO-MONTE COLOMBO	M368	RN	Ex Comune di MONTE COLOMBO	F478
1/01/2018	ALFAGO	M375	RL	Ex Comune di PIEVE D'ALFAGO	G638
1/01/2018	ABETONE CUTIGLIANO	M376	PT	Ex Comune di FERRA D'ALFAGO	H092
1/01/2018	ALTA VALLE INTELVI	M383	CO	Ex Comune di ABETONE	D506
1/01/2018	COLLI AL METAURO	M380	PU	Ex Comune di CUTIGLIANO	A012
1/01/2018	MONTALCINO	M378	SI	Ex Comune di CUTIGLIANO	D235
1/01/2018	SAN MARCELLO PITAGLIO	M377	PT	Ex Comune di SAAPONDO VERINA	H171
1/01/2018	TERRE SOVERESCHE	M379	PU	Ex Comune di LANCIO D'INTELVI	E444
1/01/2018	VALFORNACE	M382	MC	Ex Comune di PELLIO INTELVI	G427
1/01/2018	VAL LIGNA	M384	VI	Ex Comune di MONTEMAGGIORE AL	F355
1/01/2018	SERRAIDE E FELONICA	1632	MN	Ex Comune di SALTARA	H721
1/01/2018	CASALE DEL MANCO	M385	CS	Ex Comune di SERRUNGARINA	1670
1/01/2018				Ex Comune di MONTALCINO	F402
1/01/2018				Ex Comune di SAN GIOVANNI D'ASSO	H911
1/01/2018				Ex Comune di SAN MARCELLO PITTORESE	H980
1/01/2018				Ex Comune di PITAGLIO	G715
1/01/2018				Ex Comune di BARCHI	A639
1/01/2018				Ex Comune di ORCIANO DI PESARO	G089
1/01/2018				Ex Comune di PIAGGE	G537
1/01/2018				Ex Comune di SAN GIORGIO DI PESARO	H388
1/01/2018				Ex Comune di PEVERO-VIGLIANA	G637
1/01/2018				Ex Comune di FIORDIAMONTE	D409
1/01/2018				Ex Comune di GRANCONA	E338
1/01/2018				Ex Comune di SAN GERMANO DEI BERICI	H863
1/01/2018				Ex Comune di SERRAIDE	1632
1/01/2018				Ex Comune di FELONICA	D529
1/01/2018				Ex Comune di CASOLE BRUNZIO	9983
1/01/2018				Ex Comune di PEDACE	G400
1/01/2018				Ex Comune di SERRA PEDACE	1650
1/01/2018				Ex Comune di SERRAZZO PICCOLO	1898

NB. Fin quando il campo non sarà impostato il software segnalerà il presente messaggio nei seguenti momenti:

- Apertura del quadro Dichiarante o Coniuge;
- Creazione del file telematico;
- Storicizzazione della ditta.

GBsoftware

Per il comune indicato nel domicilio fiscale al 01/01/20xx è obbligatorio indicare il 'Codice Identificativo ex comune' nella casella 'Fusione comuni' presente nel medesimo rigo.

OK

Se invece nel domicilio fiscale all'01/01/2017 o all'01/01/2018 è stato indicato un Comune non presente, nella colonna "Nuovi Comuni", nelle citate tabelle 11 o 12 non deve essere impostato il campo FUSIONE COMUNI.

In questo caso, se l'utente prova ad impostare il campo Fusione Comuni, il software avverte l'utente con un messaggio al fine di non compilare tale campo:

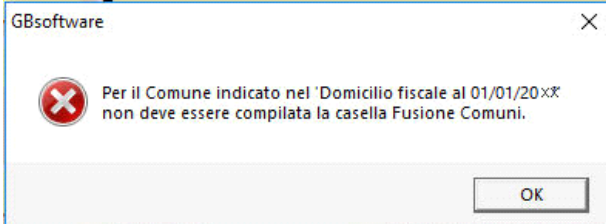

Per la compilazione della sezione "Familiari a Carico" è necessario utilizzare la gestione che si

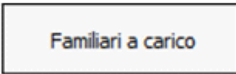

apre cliccando il pulsante

www.gbsoftware.it - Tel.06/97626328 - Conforme al modello ministeriale

AL 01/01/2017 ROMA H501 RM
DOMICILIO FISCALE COMUNE PROVINCIA (sigla) FUSIONE COMUNI
AL 01/01/2018

FAMILIARI A CARICO

BARRARE LA CASELLA
C = Coniuge
F1 = Primo figlio
F = Figlio
A = Altro
D = Figlio con disabilità

Familiari a carico

Importa Nuovo Copia su altra ditta Stampa

Esci ed aggiorna familiari

Tipo	Disabile	Codice fiscale	Mesi a carico	Minore 3 anni	%	Detr. 100% affidamento
C	<input type="checkbox"/>	PRVPRV70L03H501S	<input type="checkbox"/>
F1	<input type="checkbox"/>	PTTTRA90B54D786J	12	0	100	<input type="checkbox"/>

Numero figli in affidamento preadottivo a carico del contribuente: 0
Percentuale ulteriore detrazione per famiglie con almeno 4 figli: 0,00 %

Con l'apposizione della firma si esprime anche il consenso al trattamento dei dati sensibili indicati nella dichiarazione Rossi Mario

QUADRO A - Redditi dei terreni Gestione terreni

Per il funzionamento dettagliato della gestione si rimanda alla [guida on-line](#) presente nella maschera.

Per la compilazione della sezione "Dati del sostituto d'imposta" si deve utilizzare la "Gestione sostituti d'imposta", che si apre dal



pulsante nella quale vanno inseriti i dati anagrafici e relativi alla sede del sostituto.

www.gbsoftware.it - Tel. 06/9762...

GB SOFTWARE

Applicazioni 730
 Quadri Dichiarante BCD E FGI K 8% 5% 2% D Coniuge BCD E FGI K 8% 5% 2% C Riepilogo 730_2_CAF 730_2_Sost_imp 730_4 730_4_I

Guida online Controlli

DATI DEL SOSTITUTO D'IMPOSTA CHE EFFETTUERA IL CONGUAGLIO

Gestione sostitub d'imposta

COGNOME e NOME o DENOMINAZIONE Antonio CODICE FISCALE RSNNTN75P06H501I COMUNE MILANO MOD 730

PROV. MI Gestione sostituti d'imposta

MI FRAZIONI

Nuovo Elimina Salva Duplica Stampa Importa Annulla scarico Elenco 730-4

Rossetti Antonio - 006

Dati anagrafici

Codice fiscale / Partita IVA RSNNTN75P06H501I Codice sede 006

Cognome / Denominazione Rossetti

Nome Antonio

Il sostituto presta l'assistenza fiscale

Dati relativi alla sede

Comune MILANO

Prov. MI C.A.P. 20100 Codice catastale F205

Tipologia Via Indirizzo Roma

Frazione N° civico 15

Tel. / Fax 02123456475 E-Mail rossettiantonio@gbsoftware.it

Invio 730-4 all'agenzia delle entrate

Sostituto che riceve il Mod. 730-4 direttamente dall'agenzia delle entrate.
 Nel file telematico che viene prodotto dalla procedura viene inserito in automatico anche il Mod. 730-4.

Doppio click per selezionare un sostituto d'imposta

Per il funzionamento dettagliato della gestione si rimanda alla [guida on-line](#) presente nella maschera.

N.B. Nel caso di dichiarazione congiunta la scelta del Sostituto d'imposta si effettua solo dal quadro del "Dichiarante".

Quadro A

Il quadro A può essere compilato in due modalità:

- inserendo direttamente i dati nel quadro (si ricorda che compilando il quadro manualmente, i dati inseriti non saranno riportati in automatico nel 730/3, ma dovrà essere l'utente ad indicarli nel Riepilogo);

utilizzando la "Gestione Terreni" che si apre dal pulsante



- La compilazione del quadro avviene in automatico dopo aver inserito i dati nella scheda.

Guida online Controlli 1

COGNOME e NOME o DENOMINAZIONE: Rossetti Antonio
 CODICE FISCALE: RSSNTN75P06H5011
 COMUNE: MILANO
 PROV. TIPOLOGIA (Via, piazza, ecc.): MI Via Roma
 INDIRIZZO: INDIRIZZO NUM. CIVICO C.A.P.: 15 20100
 FRAZIONE: NUMERO DI TELEFONO / FAX: 02123456475
 INDIRIZZO DI POSTA ELETTRONICA: rossettiantonio@gbsoftware.it
 CODICE SEDE: 006

MOD. 730 DIPENDENTI SENZA SOSTITUITO

FIRMA DELLA DICHIARAZIONE

N. modelli compilati: 2
 Barrare la casella per richiedere di essere informato direttamente dal soggetto che presta l'assistenza fiscale di eventuali comunicazioni dell'Agenzia delle Entrate

X **FIRMA DEL CONTRIBUENTE**
 Rossi Mario

Con l'apposizione della firma si esprime anche il consenso al trattamento dei dati sensibili indicati nella dichiarazione

QUADRO A - Redditi dei terreni

Gestione terreni

N. ORD.	REDDITO DOMINICALE	6	8	10
		IMU (no rita)	NON DOVUTA	COLTIVATORE DIRETTO O IAP
A1				
A2				
A3				
A4				
A5				
A6				

Dati del terreno

Prov. [] Regione [] Codice []
 Comune [] Cod.Cat. [] C.Istat [] ParCat []
 Via []

Reddito dominicale: 0,00 Riv*0,8: 0,00 Reddito agrario: 0,00 Riv*0,7: 0,00
 Redd. Dom.: 0,00 Rival. (25%): 0,00 Red.Dom.Riv.: 0,00 Coeff.Riv.Imu: 0 Val. Imu: 0,00

Utilizzo del terreno | Irpef 2017 | IMU 2018 | TASI 2018 |

Utilizzo del terreno La compilazione della sezione utilizzo è avvenuta correttamente

Nuovo		Elimina															
Periodo	Irpef	Imu/Tasi	Area	Valore venale	Esenz.	Imu 2018	Aliquota		Titolo	Cas. part.	Canone lordo del periodo	% di possesso		Imu non dovuta	Col diretto	Es	
Dal	Al	Al	Edif	area edificabile	Rid. Irpef	Esenz. Rid.	aliquota	aliquota	saldo			Dominic.	Agrario	2017	o IAP	T	

Note

www.gbsoftware.it - Tel. 06/

GB SOFTWARE

Per il funzionamento dettagliato della gestione si rimanda alla [guida on-line](#) presente nella maschera.